ZINNIA

SAN PEDRO ALCÁNTARA

MARBELLA

Vivienda 3

Portal 1 - NIVEL 1

Planta Primera
(María José González) Letra C

Superficies

S. útil interior vivienda	70,8 m²
S. Construida int. Vivienda + p.p. ZZCC	106,4 m²
Superficie útil exterior vivienda	28,6 m²

Superficies DIA (Decreto 218/2005)

Sup. útil vivienda	77,9 m²
Sup. Cons. Vivienda + p.p. ZZCC	114,7 m²

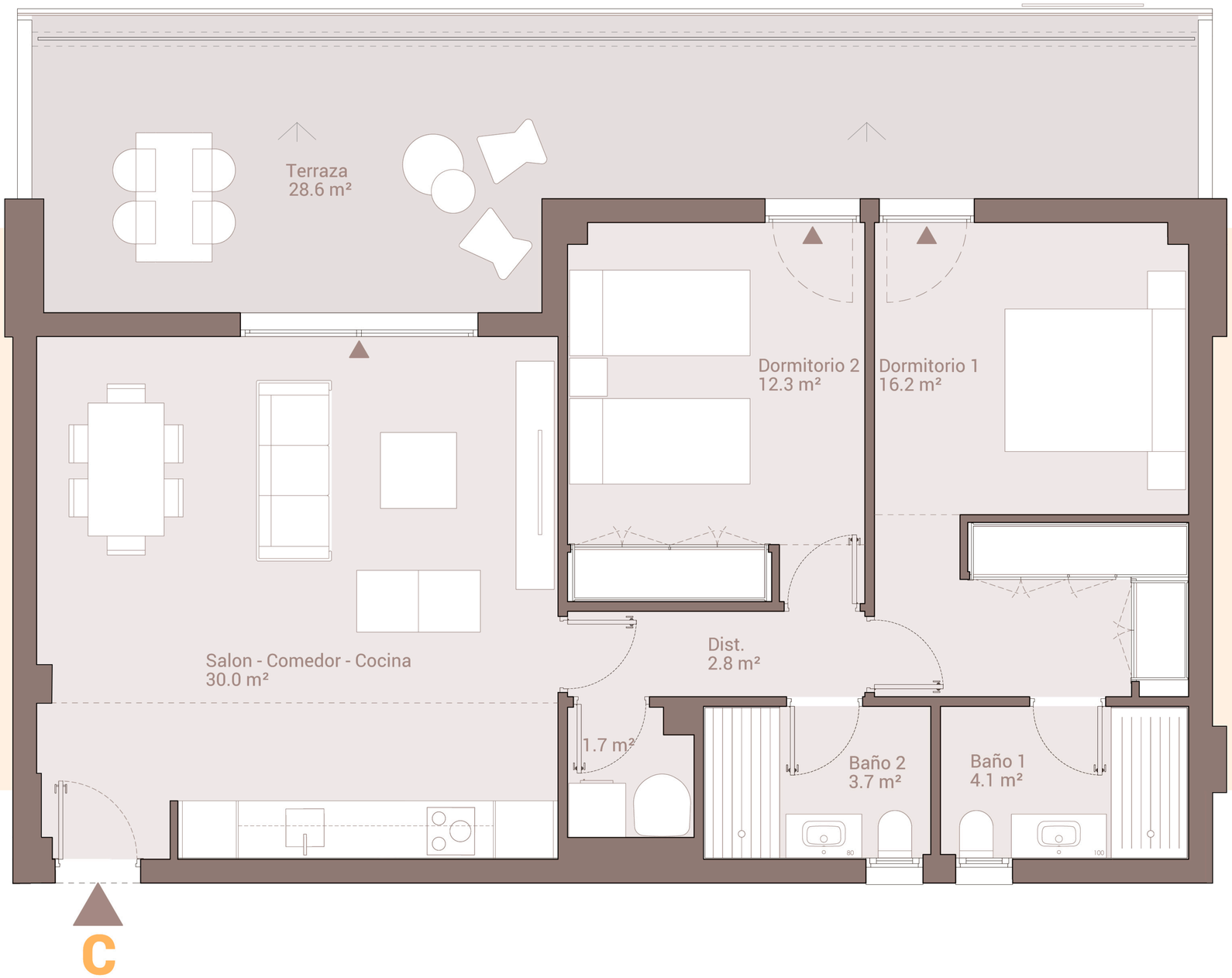

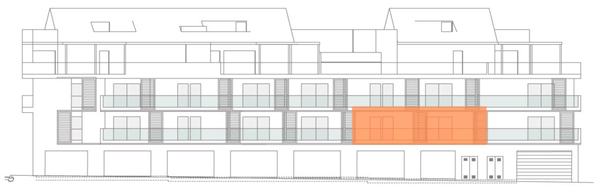

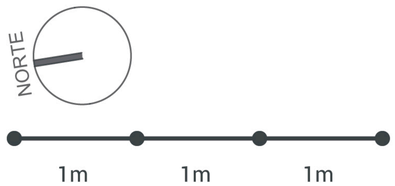

CONSUMO EMISIONES

Gestiona

life!homes
LIFE INVEST HOMES

Este documento (tanto su parte gráfica como los datos referidos a superficies) tiene un caracter meramente orientativo, sin perjuicio de la información más exacta contenida en la documentación técnica del edificio. Todo el mobiliario que se muestra en este plano incluido el de la cocina, se ha incluido a efectos meramente orientativos y decorativos. Los datos referidos a superficies, distribución y linderos son meramente orientativos y pueden sufrir variaciones como consecuencia de exigencias comerciales, jurídicas, técnicas o de ejecución de proyecto.

ZINNIA

SAN PEDRO ALCÁNTARA

MARBELLA

Vivienda 3

Portal 1 - NIVEL 1

Planta Primera
(María José González) Letra C

Superficies

S. útil interior vivienda	70,8 m²
S. Construida int. Vivienda + p.p. ZZCC	106,4 m²
Superficie útil exterior vivienda	28,6 m²

Superficies DIA (Decreto 218/2005)

Sup. útil vivienda	77,9 m²
Sup. Cons. Vivienda + p.p. ZZCC	114,7 m²

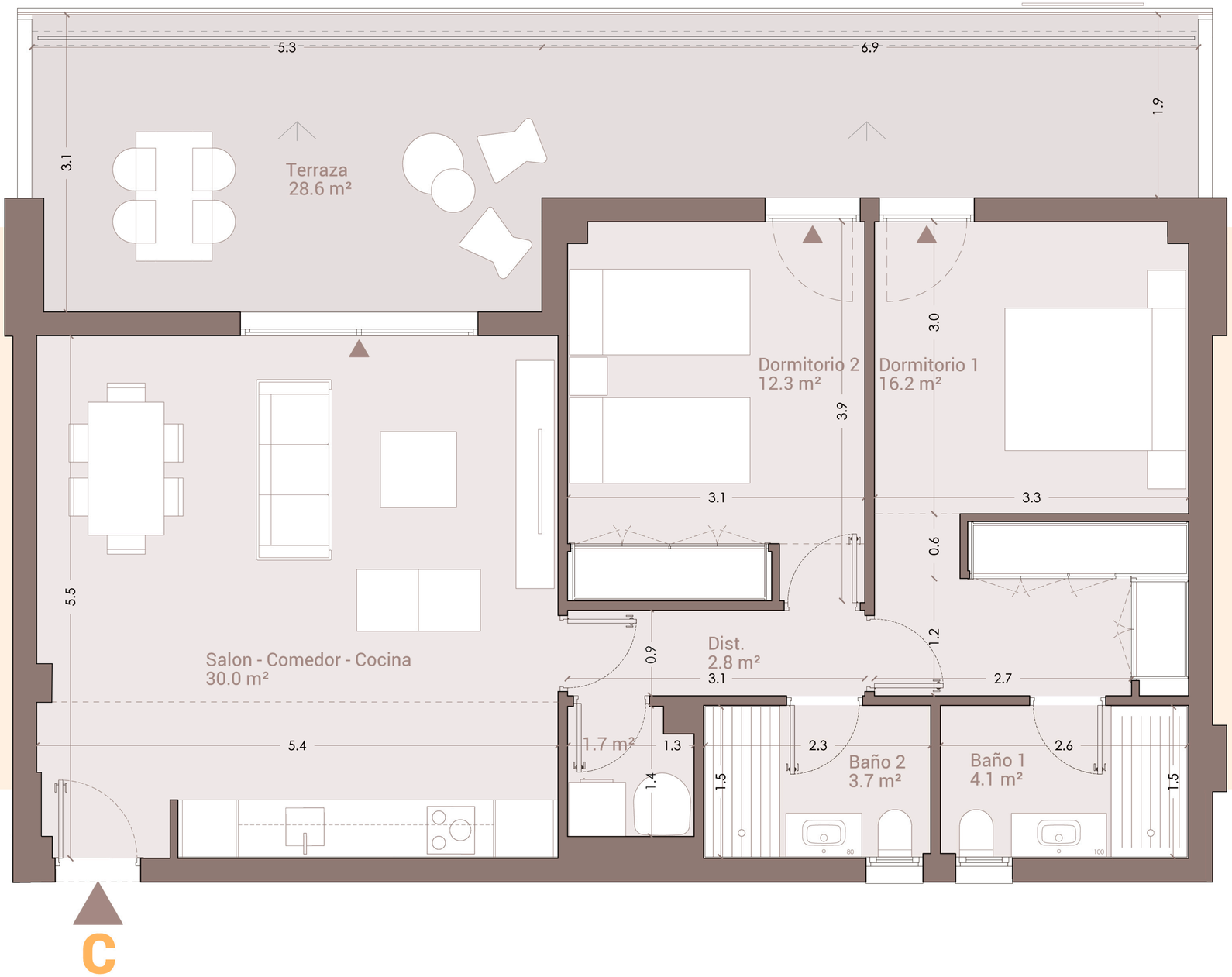

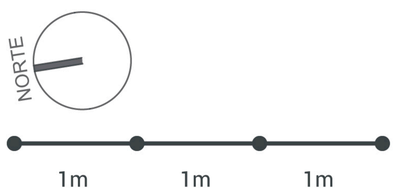

CONSUMO EMISIONES

Gestiona

life!homes
LIFE INVEST HOMES

Este documento (tanto su parte gráfica como los datos referidos a superficies) tiene un caracter meramente orientativo, sin perjuicio de la información más exacta contenida en la documentación técnica del edificio. Todo el mobiliario que se muestra en este plano incluido el de la cocina, se ha incluido a efectos meramente orientativos y decorativos. Los datos referidos a superficies, distribución y linderos son meramente orientativos y pueden sufrir variaciones como consecuencia de exigencias comerciales, jurídicas, técnicas o de ejecución de proyecto.